

INFORME N° 015-2015-OAS-LOMV

PARA : Ing. Catty Vasquez Ascencio
 Jefe de la Oficina de abastecimiento y Servicios

DE : Ing. Luz Olga Montes Valenzuela
 Oficina de Abastecimiento y Servicios

ASUNTO : INFORME DE ECOEFICIENCIA MES DE ENERO ENERO 2015

PARA : Directiva N° 02 -2013-JUS/OGA

FECHA : 11 DE MARZO DEL 2015.



Tengo a bien dirigirme a usted, con relación al documento de la referencia, aprobado el 10 de abril del 2013 con Resolución de Secretaría General N°0020-2013-JUS, mediante el cual establece normas y procedimientos que permitan el uso racional, ahorro y optimización del consumo agua, energía, papel y materiales conexos, combustible; así como la generación residuos sólidos en el Ministerio de Justicia y Derechos.

En cumplimiento de lo dispuesto en el Título V, de dicha Directiva, la Oficina Abastecimiento y Servicios ha elaborado la información al mes de Febrero del 2015, en los Formatos de reporte de Resultados de Implementación de Medidas de Ecoeficiencia, de acuerdo a los indicadores establecidos en el Anexo No09 "Indicadores de Ecoeficiencia", de la citada directiva.

CONSUMO DE AGUA POTABLE			
Local: Scipion Llona N° 350 Miraflores		N° de Suministro: 2504596-4	
Tipo de Tarifa: Estatal		Tipo de Facturación: Lectura	
Mes	N° de trabajadores	Consumo de agua (m3)	Importe
Enero	476	1051	4 556,25
Febrero	476	1210	5 223,59

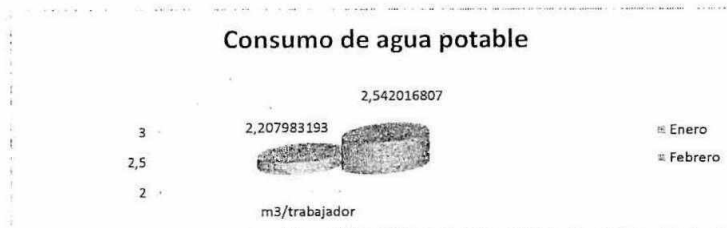

CONSUMO DE ENERGIA				
Local: Scipion Llona N° 350 Miraflores		N° de Suministro: 56248		
Local: Carlos Tenaud S/N Miraflores		N° de Suministro: 1304984		
Tipo de Tarifa: Estatal		Tipo de Facturación: Lectura		
Mes	N° de trabajadores	Subtotal del mes S/	CONSUMO DE ENERGIA (KW-h)	
			Hora Punta	Hora Fuera de Punta
Enero	476	33 219,66	12 000,00	54 061,00
Febrero	476	41 126,20	14 260,00	70 456,00



OFICINA DE ABASTECIMIENTO Y SERVICIOS					
US <input type="checkbox"/>	UPO <input type="checkbox"/>	UACP <input type="checkbox"/>	SECRETARIA <input type="checkbox"/>	UAT <input type="checkbox"/>	
OTROS					
Conocimiento <input type="checkbox"/>	Atención <input checked="" type="checkbox"/>	Urgente <input checked="" type="checkbox"/>	Informe <input type="checkbox"/>		
Proyectar Rpta. <input type="checkbox"/>	Opinión <input type="checkbox"/>	Coordinación <input type="checkbox"/>	Archivo <input type="checkbox"/>		
Consolidar <input type="checkbox"/>	Visación <input type="checkbox"/>	Proyectar Resol <input type="checkbox"/>	Otros <input type="checkbox"/>		
Observaciones:.....					
Fecha: 12 MAR 2015					
DIRECTOR OAS					



Consumo de energía

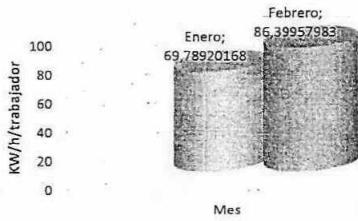

CONSUMO DE PAPEL Y MATERIALES CONEXOS

Local: Scipion Llona N° 350 Miraflores

Mes	N° de trabajadores	Papel bond		Otros papeles y Sobres		Cartuchos de tinta de impresora y toners	
		Kg.	S/.	Kg.	S/.	Und.	S/.
Enero	476	2 655,00	10 010,00	218,69	1 740,95	540,00	49 164,29
Febrero	476	2 370,00	8 935,44	321,94	2 380,16	157,00	48 542,62

CONSUMO DE PAPEL BOND

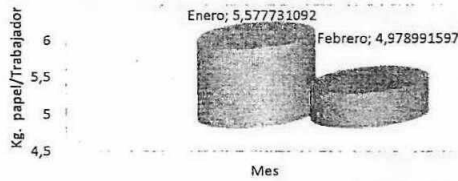

CONSUMO DE OTROS PAPELES Y SOBRES

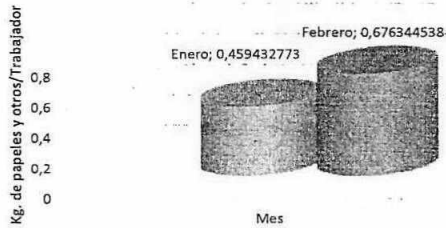

CONSUMO DE CARTUCHOS DE TINTAS DE IMPRESORA Y TONERS

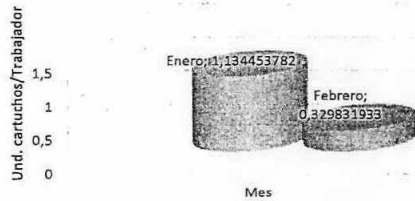

Ministerio de Justicia y Derechos Humanos
OFICINA DE ABASTECIMIENTO Y SERVICIOS
 S. F.

Ministerio de Justicia y Derechos Humanos
OFICINA DE ABASTECIMIENTO Y SERVICIOS
 L. M. V.



PERÚ

Ministerio de Justicia y Derechos Humanos

Secretaría General

Oficina de Abastecimiento y Servicios

"Año de la Diversificación Productiva y del Fortalecimiento de la Educación"

CONSUMO DE COMBUSTIBLE									
Local: Scipion Llona N° 350 Miraflores									
Mes	N° de trabajadores	Gasolina 98		Gasolina 95		Gasolina 90		Diesel	
		Glns.	S/.	Glns.	S/.	Glns.	S/.	Glns.	S/.
Enero	476	89,99	1 210,12	155,24	1 770,47	432,13	4 486,46	0,00	0,00
Febrero	476	144,73	1 754,10	214,37	2 470,55	464,52	5 036,73	0,00	0,00

CONSUMO DE GASOLINA DE 98 OCTANOS

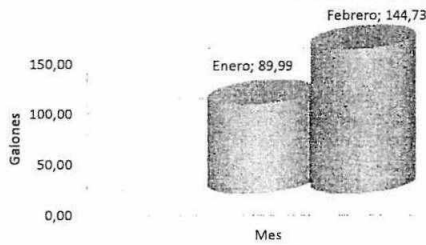

CONSUMO DE GASOLINA DE 95 OCTANOS

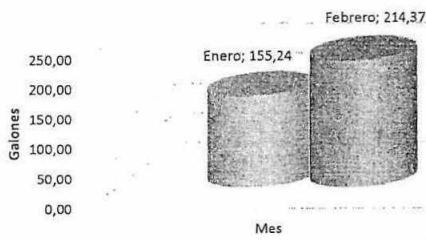

CONSUMO DE GASOLINA 90 OCTANOS

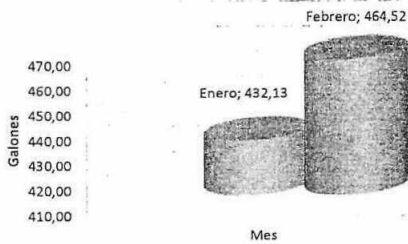

GENERACION DE RESIDUOS											
Local: Scipion Llona N° 350 Miraflores											
Mes	N° de trabajadores	Papeles y cartones		vidrios		Plasticos		Cartuchos de tinta y toners		Aluminio y otros metales	
		Kg-	S/.	Kg-	S/.	Kg-	S/.	Und.	S/.	Kg.	S/.
Enero	476	89,99	1 210,12	155,24	1 770,47	432,13	4 486,46	0,00	0,00	0,00	0,00
Febrero	476	0,00	0,00	0,00	0,00	0,00	0,00	0,00	0,00	0,00	0,00



J. S. F.





Generacion de residuo papeles

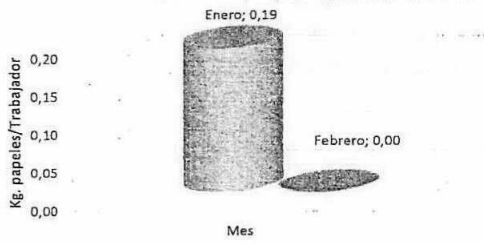

Generacion de residuo vidrio

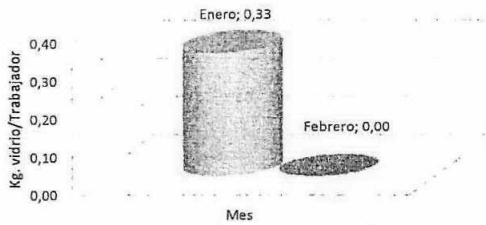

Generacion de residuo plastico

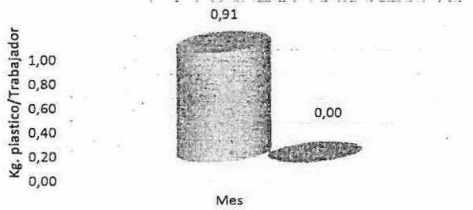

Generacion de residuo cartuchos de tinta y toners

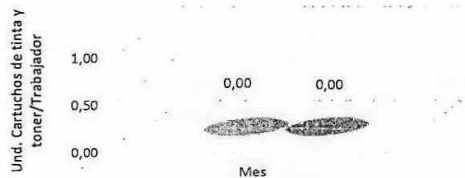

Ministerio de Justicia y Derechos Humanos
OFICINA DE ABASTECIMIENTO Y SERVICIOS
J. S. F.

Ministerio de Justicia y Derechos Humanos
OFICINA DE ABASTECIMIENTO Y SERVICIOS
L. M. V.



PERU

Ministerio de Justicia y Derechos Humanos

Secretaría General

'Año de la Diversificación Productiva y del Fortalecimiento de la Educación'

Generacion de residuo metales

Kg metales/Trabajador

1,00
0,80
0,60
0,40
0,20
0,00

0,00

0,00

Mes

Es todo cuanto informo a Ud. para los fines pertinente

Ministerio de Justicia y Derechos Humanos
OFICINA DE ABASTECIMIENTO Y SERVICIOS
J. S. F.

Ministerio de Justicia y Derechos Humanos
OFICINA DE ABASTECIMIENTO Y SERVICIOS
Ing. Luz Olaya Salazar
Oficina de Abastecimiento y Servicios